

～園と家庭はいつも～



Best Friend



2021.4月号 



Friend Kindergarten and Child Care Center

入園・進級おめでとうございます。



フレンド認定こども園へようこそ!

皆様をお迎えすることを職員一同心待ちにしておりました。

愛と笑顔の満ちあふれたこども園を目指し、認定こども園として4年目を迎えました。

“今が大事”な子どもたちがたくさんの愛に包まれ、一人ひとりが安心して過ごせるよう精一杯サポートさせていただきます。そして子どもたちが家族以外の大人と信頼関係を築けるよう一日一日を大切に過ごしたいと思っております。コロナ禍が続きますが、昨年に引き続き、衛生面に留意し子どもたちが安全に過ごせるよう心掛けてまいります。

保護者の皆さまにもご理解・ご協力をお願いすることもあると思っておりますがどうぞよろしくお願い致します。

子どもたちの健やかな成長を共に喜び合いたいですね。

園長



今年は桜の満開が早く、すでに葉桜になってしまいました。4月1日から登園している子たちは、桜の花びらが舞う中裸足になって元気に遊んでいました。

12日(月)から全園児が揃っての保育がスタートします。コロナ禍のため密な関りはできませんが、異年齢での交流も交え大きい子も小さい子も刺激し合い共に成長できたらと思います。幼児期の遊びや様々な体験は子どもたちの自発性を育み、その後の成長に大きく繋がっていきます。成長の基盤となる大切な時期を一緒に過ごさせていただけることを嬉しく思うと同時に、大切なお子様をお預かりする責任を感じております。この年齢ならではの表現や、ありのままの姿を受け入れ、伸び伸びと楽しんで園生活を送っていけるよう、笑顔溢れる保育を行っていきたいと思います。まだまだコロナウイルス感染が心配されますが、どんな状況でもフレンドに来たら安心できる場であるようにしていきたいです。保護者の皆様にも支えて頂きながら、一緒にお子様の成長を見守らせていただきたいと思います。どうぞよろしくお願い致します。

主任

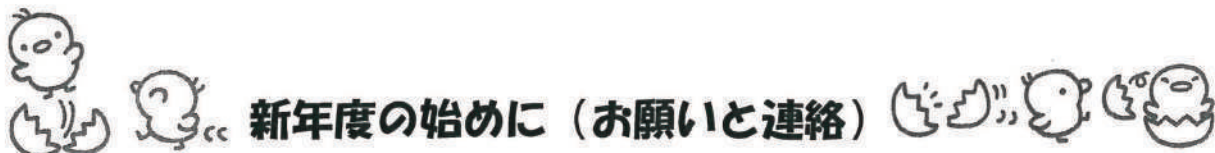

下記のように、年度の始めにお願いしたいことと、ご承知いただきたいことがたくさんありますが、ご確認ご協力をお願いします。

♪ 登園停止となる伝染病

＋インフルエンザ ＋麻疹(はしか) ＋風疹(三日ばしか) ＋水痘(水ぼうそう)

＋流行性耳下腺炎(おたふく風邪) ＋伝染性眼病・伝染性皮膚病(とびひ等)

＋溶蓮菌 ＋手足口病 ＋その他医師の指示のあったもの



上記の病気にかかった場合、登園停止となります。登園には、治癒証明書を提出していただきます。最終ページに綴じ込んでいる証明書を使ってください。病院によっては料金が発生する場合があります。その際は、保護者の方が記入して提出してください。

＋水いぼ・頭じらみ(プール等によく感染)がある時は、すぐに治療駆除をしてください。

♪ 欠席の連絡

◎ 8:00~9:00ごろまでに、電話・ことづけをお願いします。担任以外でも、電話にてた者にお話ください。

◎ 9:00に給食の注文をするため、必ず時間内をお願いします。

♪ 乳児医療証のコピーを持ってきてください

◎ケガ等して病院に行く際に必要になります。

◎保険証のコピーも未提出の方は一緒に提出して下さい。

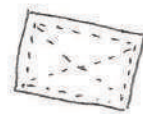

♪ 雑巾 2枚持ってきてください

◎雑巾は名前を書いたビニール袋に入れて持ってきてください。

◎兄弟のいる場合、下の子のクラスだけでけっこうです。



♪ 所持品に必ず名前を

◎所持品(特に靴下・靴・帽子)にはっきりわかるように名前を書いてください。

(キャラクター模様の靴などは特に間違えやすいので、必ずわかるように)

◎リサイクルや友だちからもらったものは、必ず本人の名前に書き直しておいてください。

♪ 服装について

◎子どもが遊びやすく、なるべく自分で着脱しやすく、事故を防いで安全に遊べるようなものにしてください。(ロングスカート・オーバーオール・フードのついた服・サンダルやブーツ等は避けてください)

♪給食について



◎自園の調理室で惣レオックより提供されます。アレルギー対応も含め、安心安全な食材提供を心掛けてくださいます。また、食育にも力を入れてくださり園職員と協力しながら楽しく食事を進めていきたいと思えます。給食試食会は5月に予定しております。詳細は、ベストフレンド5月号でお知らせ致します。

◎給食費は、諸経費と一緒に事前に納入していただいておりますが、欠席してもその分の給食費はお返してきませんので、ご了承ください。衛生上の規則から、持ち帰りはできません。

※アレルギーのある方は、医師の診断書を提出していただきます。

♪薬について



◎誤飲の恐れや飲み忘れなど、間違いが起こりやすいので、園での服用はしておりません。

♪絵本について



◆年少組…こどものとも（年少版） ◆年中組…こどものとも ◆年長組…かがくのとも

◎良い絵本に親しむために、毎月上記の絵本の一斉講読をしています。

◎この絵本を使って、園での活動は、各自自分の絵本を見ながら、先生の読んでくれる内容を聞いています。この活動により、各自が独自のイメージを広げられること、仲間と共通の絵本体験をすることの二つの側面から絵本を楽しむことができます。

◎自宅でも、持ち帰った絵本を何度も読んであげてください。

♪登園時間について《9：00～9：15》

◎必ずネームプレートをつけての送迎をお願いします。ネームプレートをつけていないと受け渡しができないこともありますのでご了承ください。カードは1家庭2枚お配りします。ケースはご自宅にある物でも大丈夫です。園でも50円で購入できます。

◎自由あそびの時間が、子どもたちにとっては大切な時間です。できるだけこの時間に登園してください。

♪健康記録カードについて



◎毎日必ず検温をし、健康記録カードに記入して持ってきて下さい。園では37.5℃を目安に、また発熱に関わらず下痢、喘鳴など体調不良が見られた場合はご連絡させていただきます。発熱が認められた場合は、解熱後24時間以上が経過し、呼吸器症状が改善傾向となるまでは登園を控えてください。



4月のおしらせ



4月の降園時間

4月 9日(金)～15日(木) 午前保育 11:40 降園・バス出発

4月16日(金)～ 一日保育 14:00 降園・バス出発

※お迎えの方は、門又はクラスの前に5分前に来て下さい。

※にじ(2号)の方は、それぞれの定められた保育時間内にお迎えにいらしてください。

保護者会について

新型コロナウイルス感染がまだまだ心配されます。その為、1学期の保護者会は大変残念ですが行わないことに致しました。ご不明点等ございましたら、個別に対応させていただきます。なお、新役員選出につきましては、皆様のご意見を参考に選出させていただき、決まりましたら皆様にご連絡致します。

新委員会のおしらせ

※4月16日(金) 9:30～10:30 (ホール)

※顔合わせ、係り選出等を行いますので、各クラスで選出された役員の方は、お集まりください。

※卒園対策委員会は、後日行います。

個人面談について

園と家庭との理解を深め、今後の保育の参考のため面談させていただきます。にじの方はすでに個人面談は終了しました。これから行う方は、先月配布した面談日程の通りに行いますのでよろしくお願い致します。

16日(金)から給食開始(1号の方)

- ★ おはしセット、ナプキン、コップを忘れずに持ってきて下さい。
- ★ 献立でカレーの日は、スプーンが必要です。
- ★ コップ・歯ブラシ(歯磨き粉不要)を毎日必ず持ってきてください。
- ★ 年少組は歯ブラシはいりません。
- ★ 歯ブラシも清潔に洗ってきてください。



水筒について

園の水道水は現在問題はありませんが、色々な面で気になる方は、水筒(お茶類か水)を持ってきて下さい。飲み口や内側の衛生面にも、十分に気をつけてください。散歩等に出かけて持ち歩くこともあるため、子どもたちが自分で持ち歩けるひも付きの物にして下さい。

クラスの呼び方について

こども園という事で、形式上1号・2号・3号と分けなくてはならなくなりました。しかし、子ども達に対して番号で呼ぶのに違和感を感じ、それぞれに名前をつけています。

☆1・2号(3.4.5歳児)…大きいクラス ☆2号…にじ
☆3号(0.1.2歳児)…小さいクラス ☆延長保育…ユニコーンクラブ

精勤賞・皆勤賞について

1年の間に欠席がゼロの人、3日以内の人にお渡しします。この皆勤賞・精勤賞は、忌引き・登園停止の病気なども欠席扱いとなります。七五三は出席扱いです。
にじ(2号)の方は、1年の間に病欠がゼロの人、3日以内の人にお渡しします。

お願い

登降園の際、門の開閉には十分に気をつけてください。開閉は、必ず保護者の方が行い、開けたら閉めるのを忘れずをお願いします。もし、子どもだけで門からであろうとした所を見つけたら、声を掛けて止めてください。ご協力をお願いします。

文化教室・ユニコーンが終わった後の降園について

体操教室、サッカー、バレエ等の文化教室が終わったら、遊ばずに速やかにお帰りください。にじ・ユニコーンの方もお子さんを受け取りましたら速やかにお帰りください。6時半まで保育をしている子もいます。よろしくお願いします。

English Class

週1回英語の時間があります。楽しく遊びながら英語に親しみましょう♪学年毎に下記の曜日に行います。祝日等と重なった場合は、別の曜日に行います。

☆月曜日・・・年長組 ☆水曜日・・・年少組 ☆金曜日・・・年中組

※年中・長組で毎日の英語を選択された方は、4月12日(月)から毎日スタートします。

午前保育の日は、2バスの方は午前の時間帯で行います。

体操教室

毎週火曜日は体操教室です。園で着替えをしますので、体操服上下を、毎週月曜日に布バグー式と一緒にもってきてください。



おたんじょう おめでとう!

送迎時の注意事項&お願い



いよいよ新学期が始まります。子どもたちにも、お家の方々にとっても園生活が楽しく、また安全に快適にすごせますよう、以下のことにご理解とご協力をお願いいたします。

お迎えの方へ

- ◎お迎えの方が変わる場合は、必ず事前に担任にお知らせ下さい。ネームプレートをさげ
ていないと受け渡しができませのでご了承ください。
- ◎3密を防ぐ為、保育報告は掲示のみにさせていただきます。お子さんを受け取った
ら遊ばずにご帰りにして下さい。
- ◎送迎時の路上駐車は、ご近所の方へのご迷惑になりますのでご遠慮ください。
コスモスパークが満車の時はスミレパーク、どうしても止められない場合は菜の花パー
クに駐車してください。(菜の花パークは、雨天時は泥汚れがひどいため使用不可)
- ◎コスモスパークでの長時間滞在や前の階段で遊ぶことは危険ですので止めてください。
- ◎にじ(2号)の方は、連絡事項などがある場合は、連絡ノートに記入して登園した際に
保育者に渡してください。

バス通園の方へ

- ◎送迎バスは、道路状況により時刻が早くなることや、遅れることがありますので、
予定時間の5分前にはバス停でお待ちください。
- ◎連絡がすぐにとれるよう、バス停に出る時は携帯電話をお持ちになってください。
- ◎登降園時、予定時刻にバス停にいらっしやらない場合は原則として通過します。
- ◎バスの乗降時は、必ず保護者と手を繋いで待っていてください。
- ◎家庭での緊急時以外でのバス停の変更はできませんので、ご了承ください。
- ◎バス停への送迎時は、必ずネームプレートを付けて下さい。付けてないと受け渡し
ができない事もありますのでご了承ください。
- ◎降園時お迎えに変更する場合は、必ず朝のうちに連絡帳を通して申し出て下さい。
降園時間の間際は、混乱が生じますので避けてください。
- ◎バス停のお迎えを同停留所の方をお願いしたい場合も必ず園に連絡してください。連絡
がない場合受け渡しできませんのでご了承ください。
- ◎園との連絡事項・現金の受け渡し・提出物・ユニコーンの申込み等を担任に伝える場合
は、口頭ではなく、必ず連絡帳・連絡袋(乗車時にバスの先生に渡す)にてお願いしま
す。 ※連絡帳(袋)は、必要な時のみ提出してください。
- ◎事前にお休みする事が分かっている場合は、前日までに担任にご連絡ください。
- ◎バスの名札は、必ず毎日カバンにつけてきてください。
- ※午前保育の日のオレンジ・グリーンバスを利用の方は、軽食を用意して下さい。ゆっく
り食べる時間がないので、おにぎりやパンなど食べやすいものにして下さい。
開始当初はご不便をおかけする事もあると思いますが、安全で確実な送迎の為に常に改
善を心がけてまいりますので、ご理解とご協力をお願い致します。

ベストフレンドの内容

1. 園からのメッセージ
2. その月のお知らせ（必ず読んでください）
3. お誕生児の紹介・前月の誕生会のご報告
4. 各学年のページ（活動内容の報告など）
5. 月の活動予定と歌♪の紹介
6. 英語のページ（英語に関する事を掲載します）
7. お家の方からのご意見 ・子どもたち『つぶやき』
8. 園生活のスナップ ※スナップはH.Pにもそのまま掲載します。お子さんの顔を掲載してほしくない方は、担任までお申し出下さい。



《付録》 毎月のカレンダー/ 毎月の給食の献立表

- ☆この「ベストフレンド」は、園と家庭を結ぶ大切なパイプです。毎月園からご家庭へお伝えしたいことの、ほぼ全てを掲載しています。
 - ☆“必ずお伝えしたい連絡事項”“その他園児の生活の様子や成長の姿”をできるだけわかりやすくお伝えしていくつもりです。でも、何か疑問点があったらすぐにご連絡下さい。
 - ☆今園が目指しているもの、大切にしているものを、保護者の皆様に問いかけ、提案していくことで、一番大切なものは何かを一緒に考えていきたいと思えます。
- ～このベストフレンド4月号は、1年間保管してください～

お誕生会について

- ☆ 毎月、その月に生まれたお友だちをお祝いします。
- ☆ 3密を避けるため縦割りで2回に分けて行います。
- ☆ 今年度も新型コロナウイルス感染防止のため、園児と職員のみで行います。
- ☆ 全員、制服を着用してきましょう。
- ☆ この日の給食は誕生会用のメニューになります。
- ☆ 年少のにじの方は、午睡後に着替える服を袋に入れて持って来て下さい。
- ☆ 誕生児の保護者の方に、お子さんに向けて手紙を書いていただき担任が代読します。事前に用紙をお渡ししますので、誕生会までに書いて持って来て下さい。

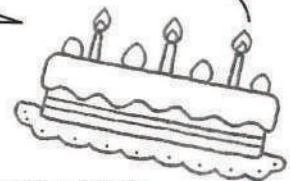

ユニコーンクラブについて（延長保育）

ユニコーンクラブは次のようになります。新年度、新入園児にユニコーン袋をお渡しします。（在園児は現在の袋をお使いください）

★料金	30分150円 / おやつ代 200円
★朝ユニコーン	7:30~9:00
（必ず前日までに申し込んでください！）	
★午後ユニコーン	保育後~18:30

◎15分以上過ぎた場合、次の時間帯に入ることをご承知ください。

◎ユニコーン代は当日の朝、代金を袋に入れて担任にお渡し下さい。

◎基本的には、土曜・日曜・入園式・卒園式・新年度準備期間（3/30、3/31）はユニコーンはありません。しかし、お仕事の関係で、どうしても土曜日利用したい方は事前にご連絡ください。

◎長期休暇中の ★夏休みユニコーン（日曜を除く）

★冬休みユニコーン（年末・年始休暇を除く）

★春休みユニコーン（日曜を除く）



は、休み前に希望予約をしていただきます。7:30~18:30の時間帯の中でお預かりします。保育料は、30分150円（15:30以降のお迎えの場合はおやつあり）です。30分単位でお預かりします。

◎おやつ代は200円になりますのでご了承ください。

◎文化教室と連動する場合は、始まるまでの1時間分が無料となります。

◎役員の仕事でお預かりする場合は、17:00までの範囲で無料となります。

事前に大野に連絡の上、名簿を提出して下さい。

◎預かり保育無償化の申請をされた方は、事前に1ヶ月の予定を出してください。予定が変更になる際は、その都度メモにてご連絡ください。延長保育代は、翌月に手紙でお知らせし、諸経費と一緒に口座から引き落とさせていただきます。

◎延長保育代は、8月の長期休暇中を除き最大で2万円までとします。（おやつ代含）



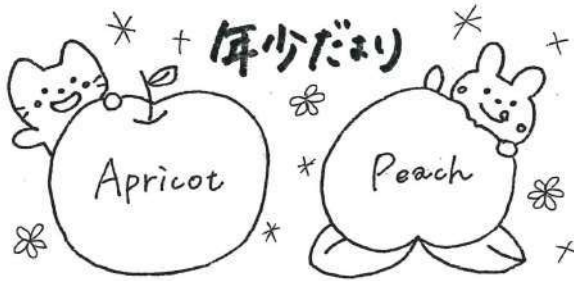

学年目標

- 園生活に慣れ、基本的な生活習慣を身につける。
- 保育者と信頼関係を築き、安心して自分を出せるようになり、楽しく園生活を送る。
- ゆとりとリズム環境の中で、色々な遊びを通して友達と伸び伸び遊べる。

あんずぐみ 担任 桃ぐみ 担任



初めまして！今年度あんずぐみの担任になりました。

クラス名簿を見て、うさぎ組の子たちがもう年少さんになるのかな～と

しみじみしたり、新しく入園してくるお友達はどうかな？みんなどんな遊びが好きなのかな？と会えない間もみんなのことを考えてワクワクしていました。進級・入園することを楽しみにしている子もいれば、新しい環境になること、お家の人と離れることに不安になったり悲しかったりする子もきっといると思います。そんな時は、不安や悲しい気持ちごとキゅ～っと抱きしめてありのままのみんなを受け止めていき、その中で好きな遊びや楽しみが見つかったら良いなと願っています。

保護者の皆様とも日常の可愛い姿やお子様のお気になることなど、色々話して、共有することで子どもたちの成長と一緒に見守っていただけたらと思います。至らない点が多くご迷惑をお掛けすることもありますが、子どもたちにとって素敵な1年間になるよう、精一杯頑張りたいと思います。1年間、どうぞよろしくお願い致します。

あんずぐみ 担任

入園・進級おめでとうございます！



今年度もももぐみの担任になりました。

ももぐみにアホなことを

フレンド子ども園で遊ぶことを楽しみにしてくれていたのかな？ワクワクの気持ちと同時に、「フレンド子ども園ってどんなところだろう？」「どんな先生やお友達がいるのかな？」と新しい環境にドキドキ不安な気持ちのなかで9月のスタートをしたいと思います。でも大丈夫！！フレンド子ども園には優しい先生や優しいお兄さんお姉さんたちがたくさんいます♡子どもたちにとってフレンド子ども園が楽しい場所、安心して遊ぶ場所になるよう、1人1人のペースに合わせてゆとりと深く関わってきたいと思います。私自身も何卒の担任もさせていただきます。最初は初めばかりですが、一緒に遊んだり様々な経験を通して思いを共有しながら子どもたちと共に成長していけたらと思います。

保護者の皆様にも温かく見守っていただけたら幸いです。お子様のニヤニヤ園でのことなど、些細なことでもいつでもお気軽にお声がけください。

1年間よろしくお願い致します。

ももぐみ 担任

年中だより

学年目標

- 生活習慣を身につけ、伸び伸びと活動する。
- 生活や遊びを通して、友達のはる喜びを知り、互いの良さに気づく。

ちゅうりっぷ組 担任 たんぽぽ組 担任



今年度ちゅうりっぷ組の担任といたしました。

ちゅうりっぷ

実は、昨年の冬休みのときに年々組に入らせてもらったことがあり、そのときに「みんなが年中さんになったら、私が担任になるかも！」とビビビっとくるものがありました。そのため、今やって1年間ちゅうりっぷ組と一緒に生活をおくれること、うれしさと運命を感じました♡ 4月、みんなに会う前から「どんなあそびが好きなのかな?」「どんなふうに成長していくのかな?」「クラスはどんな雰囲気になっていくのかな?」などなど色々思いをめぐらせて、ドキドキ緊張もありますが...それよりも今は、楽しめで胸がわくわくしていますよ

ちゅうりっぷ組は新しい友達がいっぱい、19人でスタートします! みんなで楽しく、笑いのたえないクラスにしていけたらと思っています♡

おうちの方と一緒に子どもたちの成長を見守っていけたらと思っていますので、1年間よろしくお願ひいたします。



担任



進級・入園おめでとうございます



今年度たんぽぽ組の担任になりました。

たんぽぽ

年中組になり保育室が2階から1階になって環境がガラッと変わりドキドキしている子ども多いと思います。子ども一人一人の個性を大切に、気持ちに寄り添いながら毎日沢山の笑顔があふれるクラスにしていきたいです。また、様々な活動を通して友達と協力し何かを作り上げる楽しさやできたときの嬉しさを感じたり、ときには思うように意見が伝わりず壁にぶつかることもあると思いますがそれも1つの大切な経験としてお互いの気持ちを伝え合いながら一緒に成長していけたらと思っています。私自身1年目で初めての担任ということもあり毎日が新しいことの連続で分からぬことやご迷惑をおかけることがあると思いますが、周りの先生方から学びながら一杯努力し子ども達と一緒に成長していきたいと思ひます。

1年間よろしくお願ひいたします。



担任





学年目標

- * 様々な経験や活動を通して年長としての自覚を持ち、一人ひとりが自信を持って力を発揮する。
 - * 集団の中でお互いの違いを認め合いながら仲間の大切さを感じ主体的に園生活を送る。
- つきみ 担任 ほしぐみ 担任



今年度、つきみの担任になりました

男児13名、女児9名、22名での

スタートです！ロッカーやくつ箱など、子どもたちの名前を書きながら一人ひとりの顔を思い浮かべ、これから始まる1年、どんなことが起きるのか、ワクワクしながら新年度の準備をしていました♪まずは子どもたちと向き合って、たくさん遊んでおしゃべりしてつながり、そして子ども同士がつながっていけるように様々な経験を共有しながらみんなが話し合えるクラスにしていきます。子どもたちにとってフレンドで過ごす最後の1年。たくさん笑って、たくさん泣いて、たくさん怒って喧嘩して、つきみが子どもたちにとって安心して自分を表現できる場所になつたら良いなと思っています。

保護者の皆さんとも細めに連絡を取り合い、一緒に園生活を楽しみながら1年を過ごしていきたいと考えていますので、いつでも声をかけて下さいね♪
1年間、よろしくお願い致します！

つきみ 担任

進級・入園 おめでとうございます！



今年度、ほしぐみを担任させて頂きます



ご縁があり今年で3年目。みんなが子どもで過ごす最後の1年も一緒に過ごせることができ、嬉しく思っています。みんなは年長さんになってどうか？に引きこまっている子もいれば環境の変化に戸惑っている子もいるかもしれませんね。大丈夫、肩の力を抜いて皆で大きくなっていこう!! ほしぐみとフレンドでみんなが1人ひとりにして安心できる居場所であること、そして自分を出して表現しなげらお友達のこと思えることのできる仲間づくりをしていきたいと思ひます。子どもの気持ちに寄り添い、問題や困ったことが起きたらみんなが考え解決し、お互いを認め合っていくたいと思ひます。

これから色々な活動や行事が待っています。5月にはお札作り!! 自分のかざりマイブスクを作ります。どんなお札に仕上がるでしょうか...。今からワクワクしています。

子ども達と一緒に成長できるよう頑張っていくたいと思ひます。そして1日1日を大切に子ども達と保護者の皆様と共に楽しい思い出を作りたいです。いつでも気軽に声をかけて下さい。どうぞよろしくお願い致します。

ほしぐみ 担任

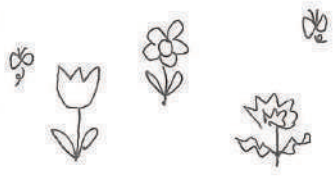
今日の予定

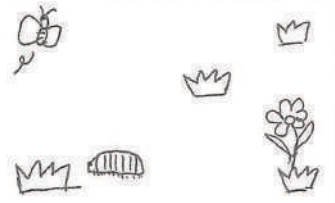
	年少	年中	年長
第一週			
第二週	<ul style="list-style-type: none"> 始業式 入園式 	<ul style="list-style-type: none"> 始業式 入園式 	<ul style="list-style-type: none"> 始業式 入園式 自己紹介ミニ
第三週	<ul style="list-style-type: none"> 自由遊び 園庭巡り 自由画帳・フレイムの使い方 給食の食べ方 所持品の持ち帰り 	<ul style="list-style-type: none"> 自由遊び 園庭めぐり 身体測定 	<ul style="list-style-type: none"> 身体測定 並びミニ 園庭めぐり 苗決め 火田: 水やり マイペットボトル作り グループ決め お当番表作り 係の仕事
第四週	<ul style="list-style-type: none"> 粘土遊び こいのぼり製作① 誕生会 こいのぼり製作② 避難訓練・外遊び 	<ul style="list-style-type: none"> 身体測定 誕生会 こいのぼり製作 避難訓練 	<ul style="list-style-type: none"> はだし遊び 自由画 誕生会 一斉購読 苗植え 水やり 避難訓練
第五週	<ul style="list-style-type: none"> 一斉購読 身体測定 マーカーの使い方 	<ul style="list-style-type: none"> 一斉購読 散歩 苗植え話し合い 	<ul style="list-style-type: none"> こいのぼり製作 EPACIに向けて 散歩

🌸 体操教室... 火曜日 🌸 英語... 年少: 水曜日, 年中: 金曜日, 年長: 月曜日

♪ 今月のうた ♪ (年少中長)

- ・ あすんで ひらいて
- ・ ちゅうりっぷ
- ・ 園歌
- ・ 春がきたんだ
- ・ どんとこい
- ・ こいのぼり
- ・ お母さん ・ ぞうさん

(年長)

- ・ にじ
- ・ おはよう
- ・ ぼくのシックスシース
- ・ うたえバンバン

(13)



みんなからの mail & つぶやき

保護者のみなさまからの、日頃のご意見やご感想、子どもたちが日常で話した言い間違いやつぶやきなどをお知らせするコーナーです。メール感覚で投稿してください。たくさんの「みんなからの mail&つぶやき」をお待ちしています♪

つぶやき

年長への進級を楽しみにしていた女の子。
いざ年長！の登園の前日…

「Z z z…おんちよう!?…Z z z…」

寝言に出てくるほど楽しみにしてくれていた様子♡

これから好きなこと、楽しいこと、いっぱい見つけていこうね!!



3月降園バス内にて…

Aちゃん 「アメリカじゃんけんって知ってる？負けた人が勝ちなんだよ〜！」

先生 「知ってるよ！」

Bくん 「じゃあさ、アルゼンチンじゃんけんって知ってる？」

先生 「えっ、知らない！どうやってやるの？」

Bくん 「アルゼンチンじゃんけん、じゃんけんぽんって

言っている間にカバンをおろせた方が勝ちなんだよ〜」

一瞬の出来事にあっさり負けてしまった先生でした(笑)

※別紙の投稿用紙（毎月 B.F に同封）にご記入後、職員室前の靴箱上に設置してある専用ボックス（オレンジ）又は担任にお渡し下さい。

※バス登園の方は、連絡袋に入れ、バスの添乗員に手渡して下さい。

※ベストフレンドに掲載を希望しない方は、一言添えて下さい。



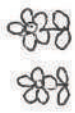

4月のカレンダー



フレンドこともえん

月	火	水	木	金	土	日
◆午前保育 11:40降園 ▼保護者参加行事 ◎往復バスなし	1	2	3	4	5	6
	7	8	9	10	11	12
	13	14	15	16	17	18
	19	20	21	22	23	24
	25	26	27	28	29	30
	31					

◆午前保育 11:40降園 ▼保護者参加行事

◎往復バスなし

2号保育開始

2号個人面談

始業式

バス開始

入園・進級を
お祝いする会

年長個人面談

1号給食開始
委員会

年少個人面談

誕生会

年中個人面談

3年生以上同窓会

昭和の日

インディアンのおしえ

批判ばかり受けて育った子は	非難ばかりします
敵意に満ちた中で育った子は	誰とでも戦います
ひやかしを受けて育った子は	はにかみ屋になります
ねたみを受けて育った子は	いつも悪いことをしている ような気を持ちます
心が寛大な人の中で育った子は	がまん強くなります
励ましを受けて育った子は	自信を持ちます
ほめられる中で育った子は	いつも感謝することを知ります
公明正大な中で育った子は	正義感を持ちます
思いやりのある中で育った子は	信頼を持ちます
人にほめられる中で育った子は	自分を大事にします
仲間の愛の中で育った子は	世界に愛を見つけます

2021. 4. 9

発行所

学校法人フレンド学園

フレンド認定こども園

〒350-1253 日高市 台 589-9

Tel 042-982-2293

Fax 042-982-2963

<http://www.friend-hidaka.net>